



**Foment  
Martinenc**

---

**Assemblea General Ordinària 2020**

- Lectura i aprovació, si s'escau, de l'Acta anterior
- Memòria de les activitats de l'any 2019
- Lectura i aprovació, si s'escau, de l'estat de comptes de l'exercici 2019
- Altes i baixes de socis a l'any 2019
- Lectura i aprovació, si s'escau, del pressupost per a l'exercici 2020
- Elecció de la Comissió Revisora de Comptes, segons l'article 14
- Informació sobre la situació arrel de la crisi de la COVID-19 i noves mesures
- Informació sobre les obres de reforma de l'entitat. Anàlisi general de l'associació
- Lectura i aprovació, si s'escau, de propostes rebudes segons article 16
- Torn obert de paraula

# Memòria de les activitats de l'any 2019

**Gener**

Carpa del Rei Blanc

**Febrer**

Exposició de ceràmica creativa  
Cafè Tertúlia: L'Exili dels republicans als camps nazis

**Març**

Diada social  
Cafè Tertúlia

**Abril**

Cafè Tertúlia: Farmàcia de barri

**Maig**

Festes de Primavera  
Cafè dels poetes  
Lliurament de premis del II Certamen Literari Juvenil "Flor de Primavera"  
Cafè Tertúlia: Paisatges naturals d'Europa

**Juny**

Revetlla de Sant Joan

**Juliol**

V Festival de dansa oriental “Les Arenes del Temps”

**Novembre**

Cursa Popular Clot-Camp de l’Arpa  
Camins d’Ateneus.  
Cafè Tertúlia: Nemeni Parco  
Fira boja

**Desembre**

Nadal al Foment  
Cafè Tertúlia: El Nadal màgic a Finlàndia.  
Foment Solidari

# Altes i baixes de socis a l'any 2019

## Socis de l'entitat

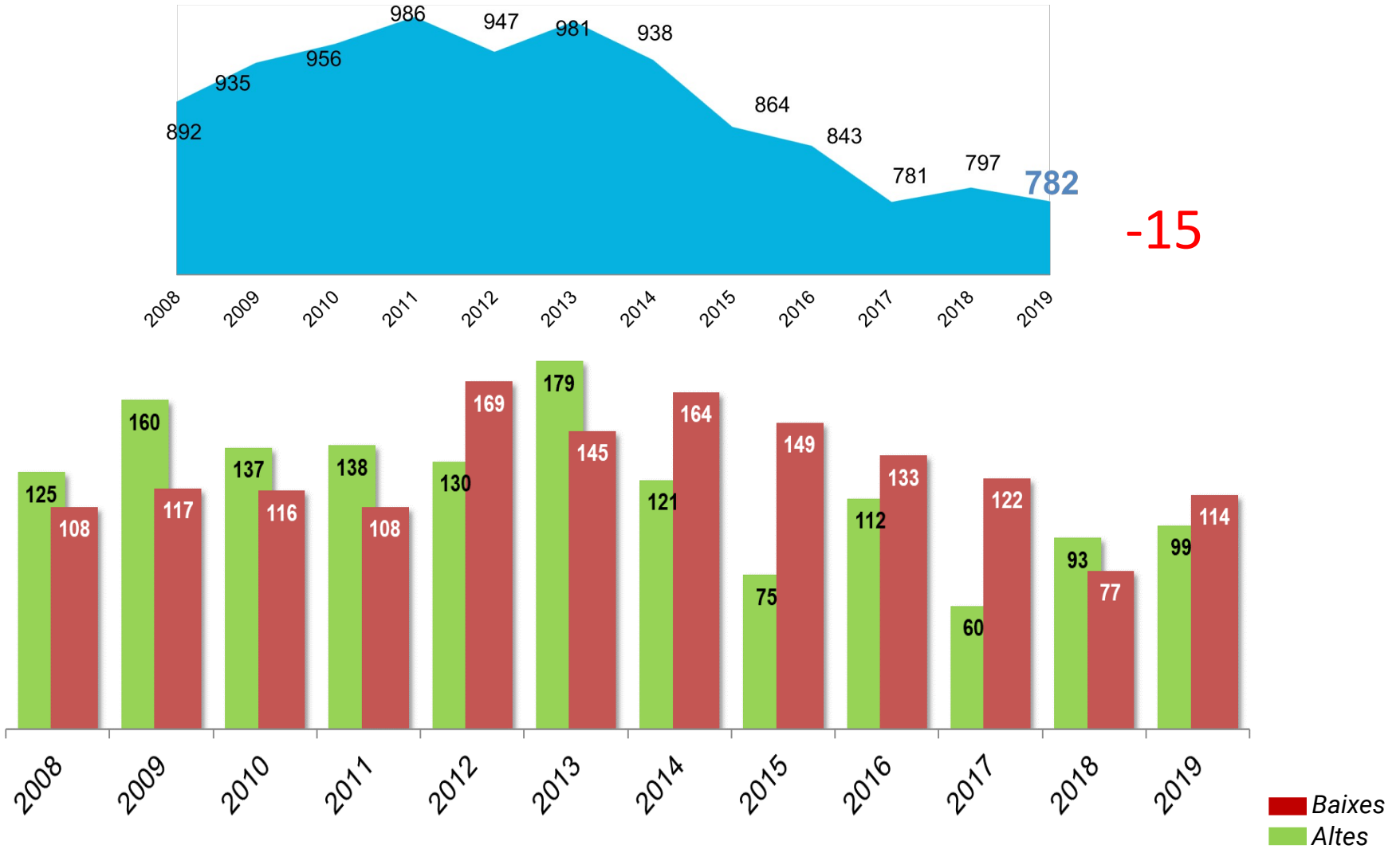

## Distribució per gènere



**434 socis**

+1



**348 sòcies**

-16

## Distribució per edat

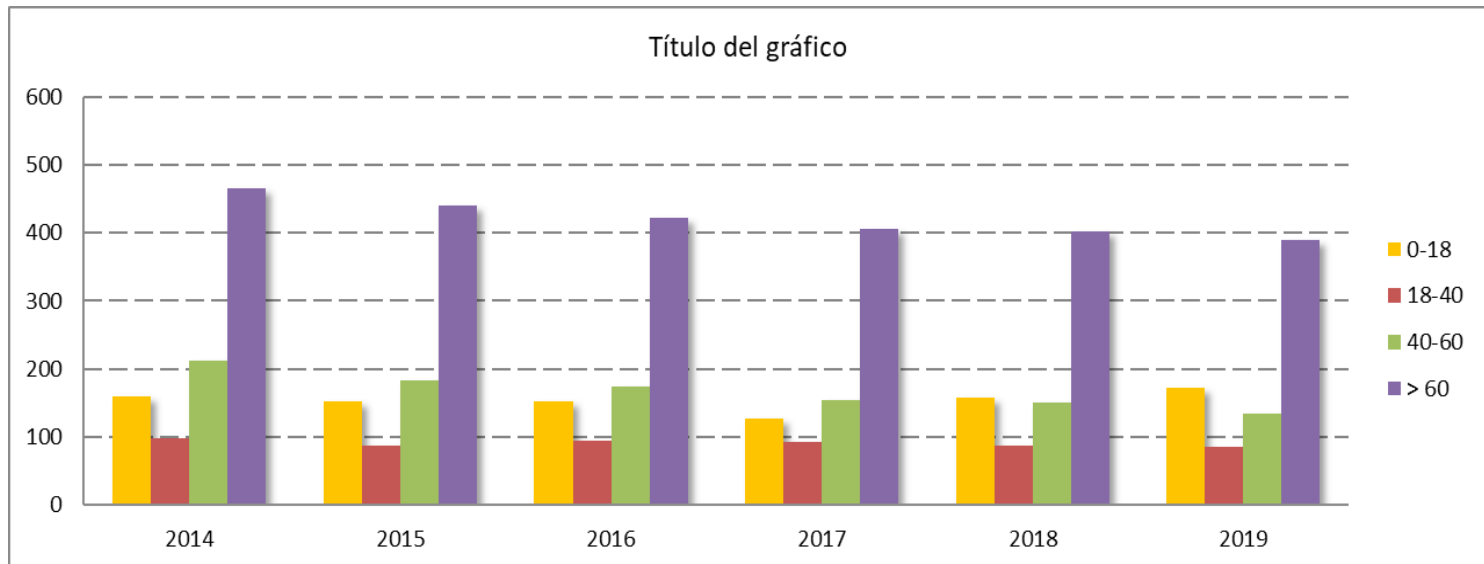



*Distribució per seccions i grups*

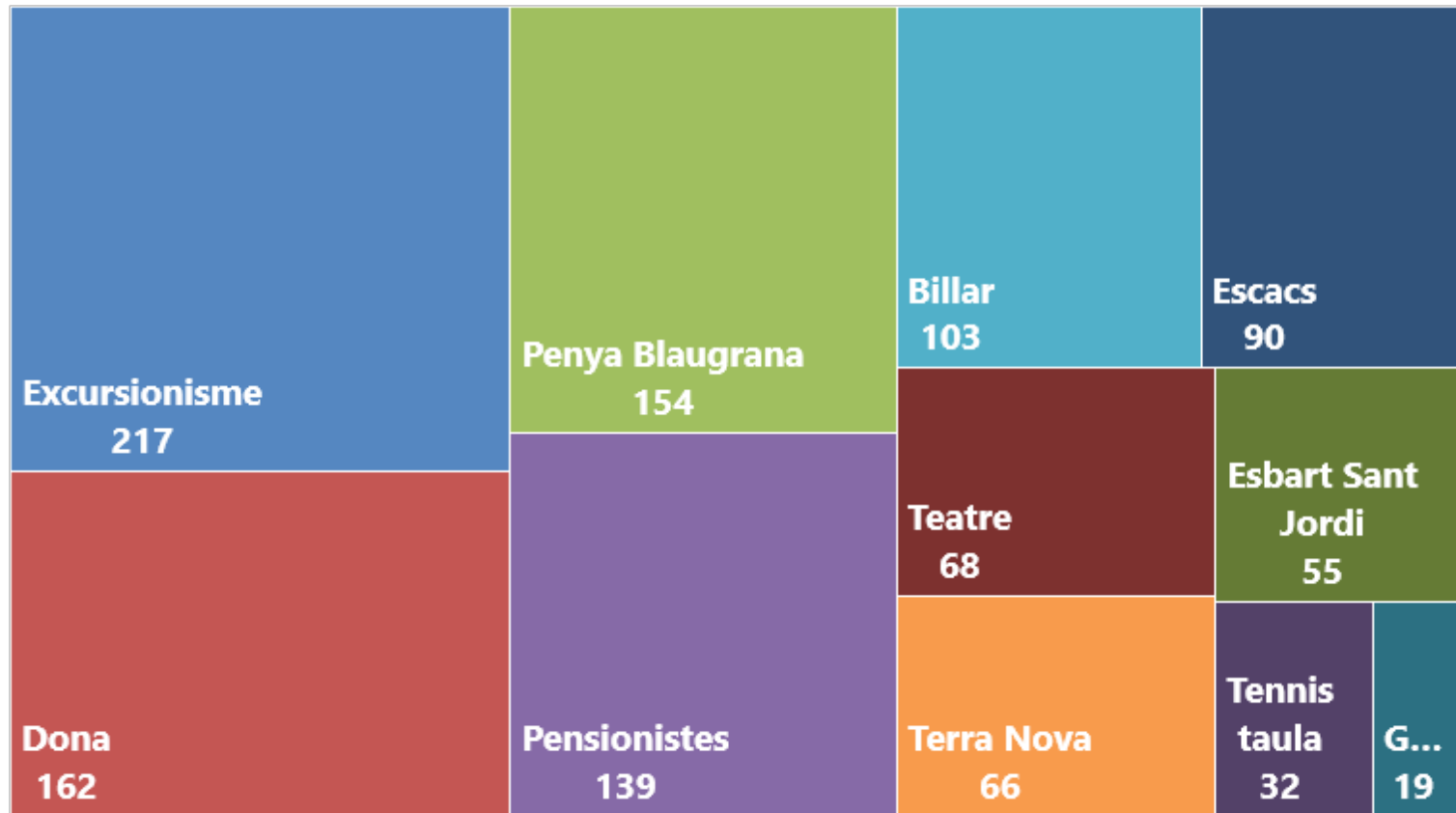

# Lectura i aprovació, si s'escau, de l'estat de comptes de l'exercici 2019

### Comptabilitat gestió Consell Directiu

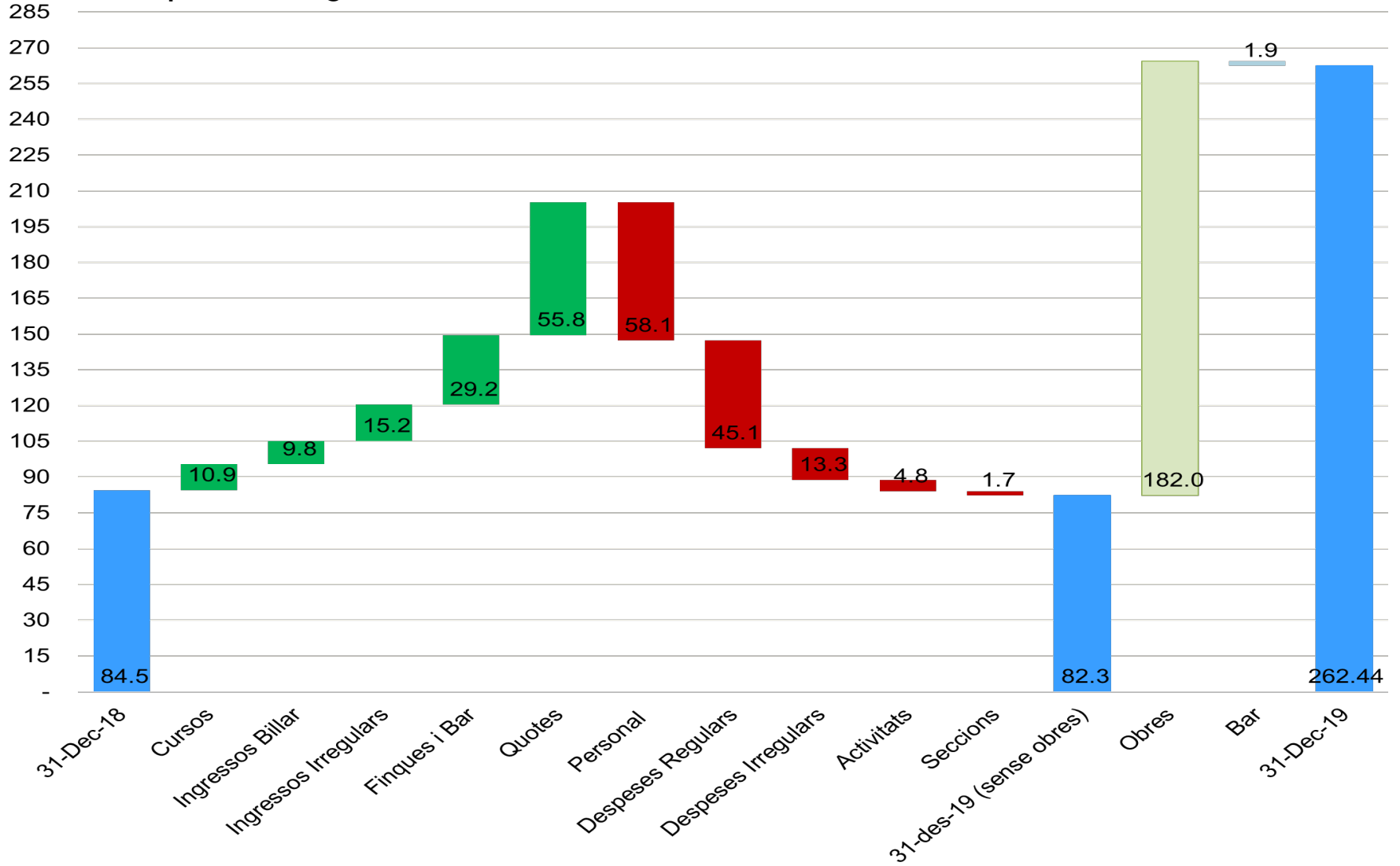

## Comptabilitat gestió Consell Directiu

Previsió tancament 2019	77.200 €
<b>Tancament real 2018</b>	<b>82.300 €</b>
<b>Desviació</b>	<b>5.100€</b>

- Les diferències significatives han estat:
  - En negatiu:
    - Pagament de la loteria (- 6.600 euros)
    - Continuem sense regularitzar les quotes tornades (- 1.200 euros)
  - En positiu:
    - Ingressos en cursos (+2300)
    - Ingressos billar (+900)
    - Lleugera baixada despeses regulars (- 800)

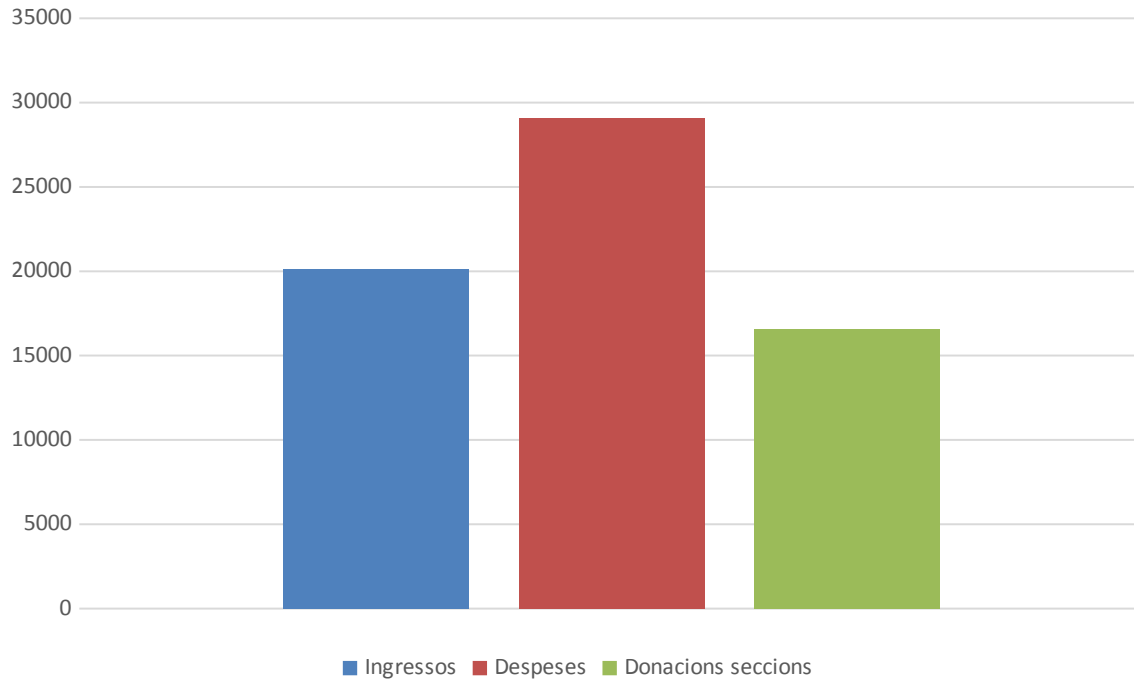

Mantenir el bar social costa uns 2000€ cada més

Les aportacions de les seccions fan possible que l'haguem pogut mantenir obert reduint pèrdues

## Comptabilitat total Foment Martinienc

	Saldo Inicial	Entrades	Sortides	Resultat	Saldo Final
<i>Foment</i>	45,833.73 €	234,287.60 €	-195,624.14 €	38,663.46 €	84,497.19 €
<i>Billar</i>	3,414.58 €	3,731.30 €	-5,224.60 €	-1,493.30 €	1,921.28 €
<i>Club Escacs</i>	6,205.89 €	14,198.50 €	-9,467.29 €	4,731.21 €	10,937.10 €
<i>Dones Foment</i>	25,967.03 €	16,015.05 €	-16,795.99 €	-780.94 €	25,186.09 €
<i>Esbart Sant Jordi</i>	6,339.25 €	7,676.94 €	-3,881.42 €	3,795.52 €	10,134.77 €
<i>Excursionisme</i>	29,318.90 €	28,933.27 €	-27,603.04 €	1,330.23 €	30,649.13 €
<i>Pensionistes</i>	14,367.50 €	32,338.00 €	-32,936.20 €	-598.20 €	13,769.30 €
<i>Penya Balugrana</i>	22,299.49 €	6,149.92 €	-7,197.88 €	-1,047.96 €	21,251.53 €
<i>Petits Somriures</i>	3,718.97 €	290.00 €	-4,008.97 €	-3,718.97 €	0.00 €
<i>Teatre Abraxas</i>	27,196.97 €	8,852.31 €	-5,911.47 €	2,940.84 €	30,137.81 €
<i>Tennis Taula</i>	1,654.34 €	1,475.00 €	-1,333.55 €	141.45 €	1,795.79 €
<b>TOTAL</b>	<b>186,316.65 €</b>	<b>353,947.89 €</b>	<b>-309,984.55 €</b>	<b>43,963.34 €</b>	<b>230,279.99 €</b>

# Lectura i aprovació, si s'escau, del pressupost per a l'exercici 2020

## Quotes de l'entitat

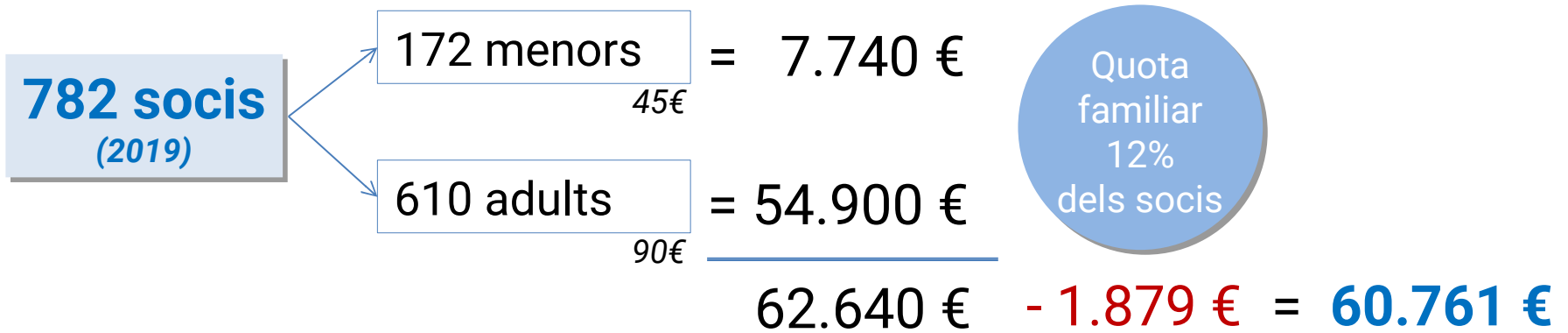

**Objectiu**

→ **70.000 €**





Aquestes seccions canviaran les derrames per l'any 2020:

Penya Blaugrana → 10€

Tennis Taula → 35€

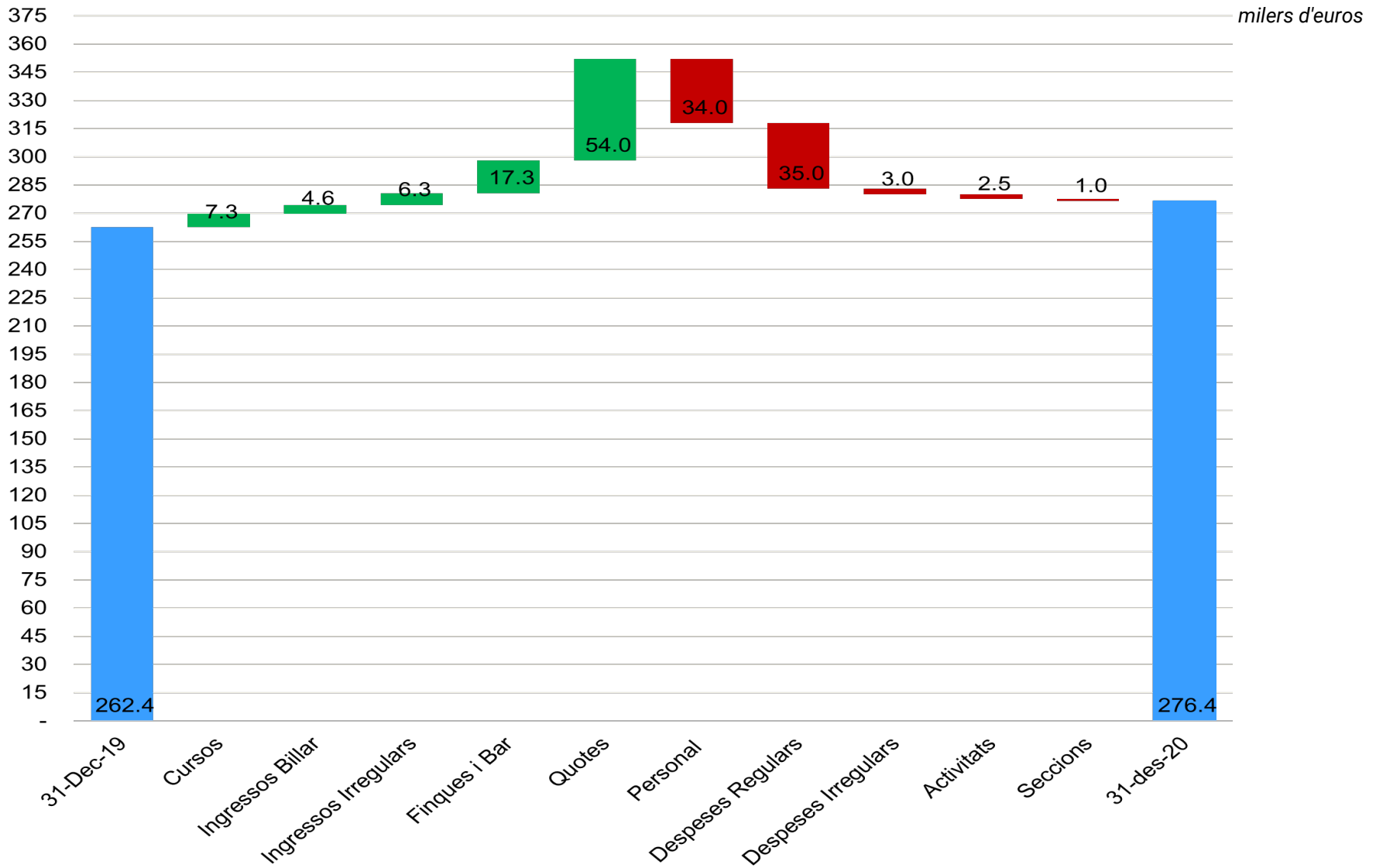

- No esperem ingressos o despeses extraordinaris aquest any
  
- **Reptes:**
  - Seguir augmentant els guanys per cursos
  - Augmentar el nombre de socis
  - Anar reduint altres despeses regulars